

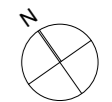

1. etasje

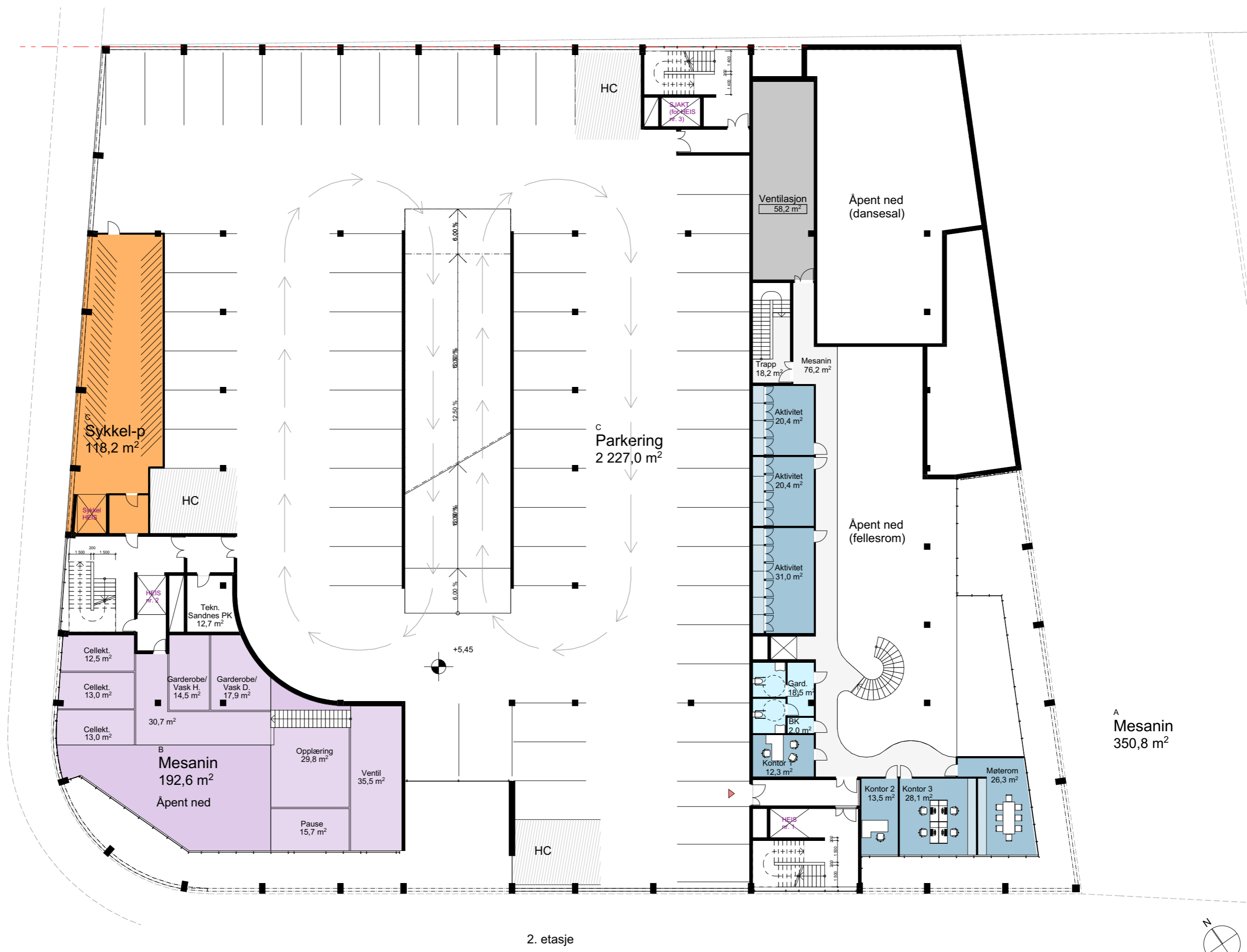



2. etasje

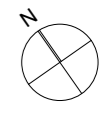



3. etasje

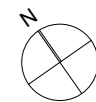

Prosjekt:
Havneparken S1_A8

Oppdragsgiver:
Sandnes Eiendomsselskap KF

asplan viak

Fase:
Forprosjekt

Tegning:
Plan 3

Oppdragsleder:
EHH
Oppdragsnr.: 606658-19

Kontr.:
Gnr./Bnr.: 111/317
Tegn.: PLD

Målestokk:
1:250 (A3)
Dato: 05.12.2019

Tegn. nr.:
AP 03 002
Fag Type: Et./openr.

Rev.:
F-10



Perspektiv 1.

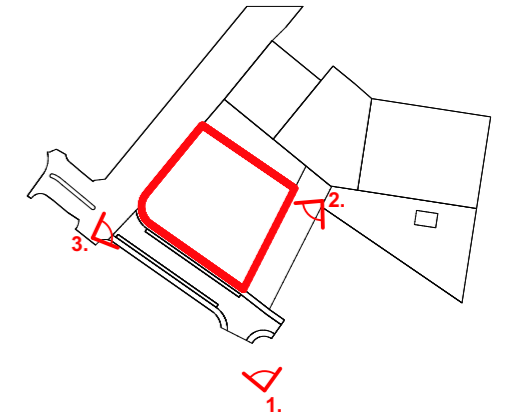

Perspektiv 2.



Perspektiv 3.

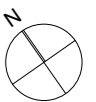

Prosjekt:
Havneparken S1_A8

Oppdragsgiver:
Sandnes Eiendomsselskap KF



Fase:
Forprosjekt

Tegning:
Perspektiv

Oppdragsleder:
EHH
Oppdragsnr.:
606658-19

Kontr.:

Gnr./Bnr.:
111/317
Tegn.:
PLD

Målestokk:
(A3)
Dato:

Tegn. nr.:
AF 03
Fag Type Et./øpenr.

Rev.:
10 - UA



Perspektiv 4.



Perspektiv 5.

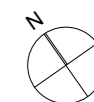
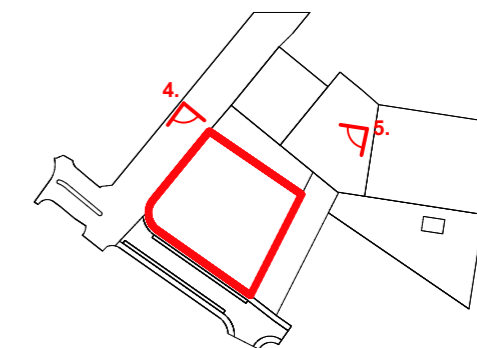

Prosjekt:
Havneparken S1_A8

Oppdragsgiver:
Sandnes Eiendomsselskap KF



Fase:
Forprosjekt

Tegning:
Perspektiv

Oppdragsleder:
EHH
Oppdragsnr.:
606658-19

Kontr.:

Gnr./Bnr.:
111/317
Tegn.:
PLD

Målestokk:
(A3)
Dato:

Tegn. nr.:
AF 04
Fag Type Et./lepenr.

Rev.:
10 - UA



SPILEVERK 48*148mm
VARMEHANDLET TREVIRKE

GLASSFELT (1/3 av fasaden)

KJØRESIKKERT REKKVERK
mellom søyler

METALLVEV i 1. og 2. etasje
(åpne felt i 1. etasje)

COVERTEGL rundt søylene
i 1. og 2. etasje

Snitt-Perspektiv

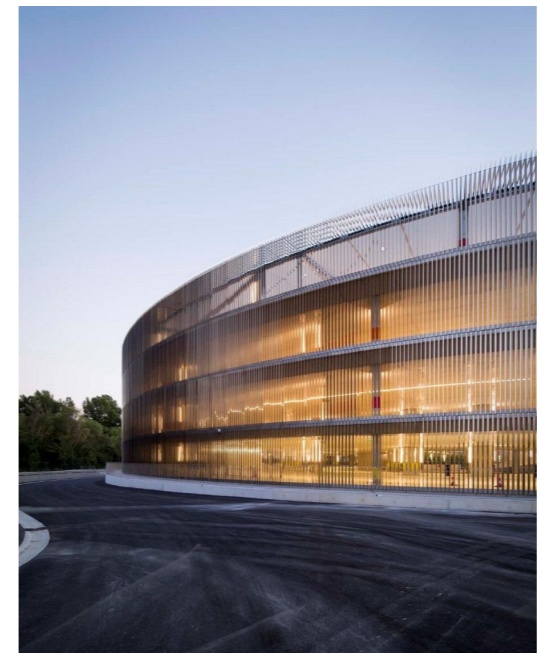

Ref. SPILEVERK:
SCAU ARKITEKTER - Parkeringshus i Aix-en-Provence, Fr

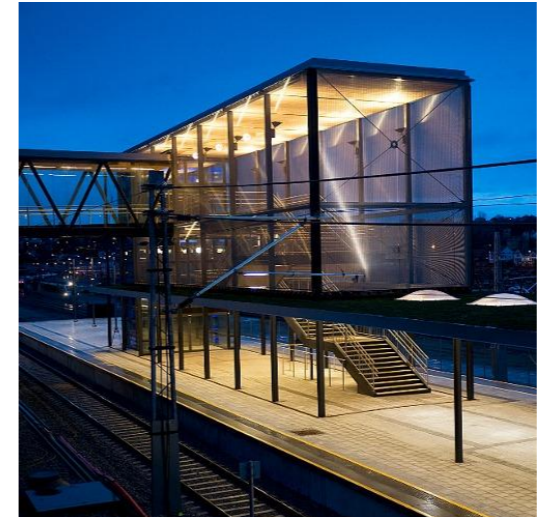

Ref. METALLVEV:
Birger Heyerdahl ark. - Paradis Stasjon i Stavanger

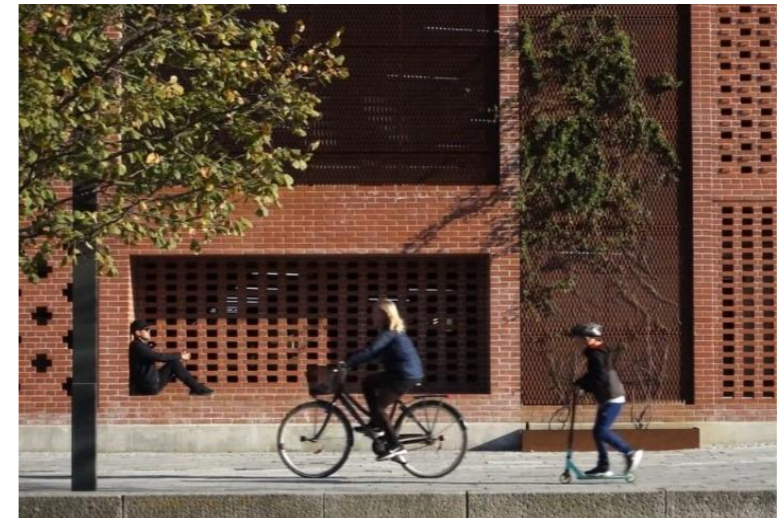

Ref. TEGL:
Jaja Arkitekter - Parkeringshus Eljer Bille i København

